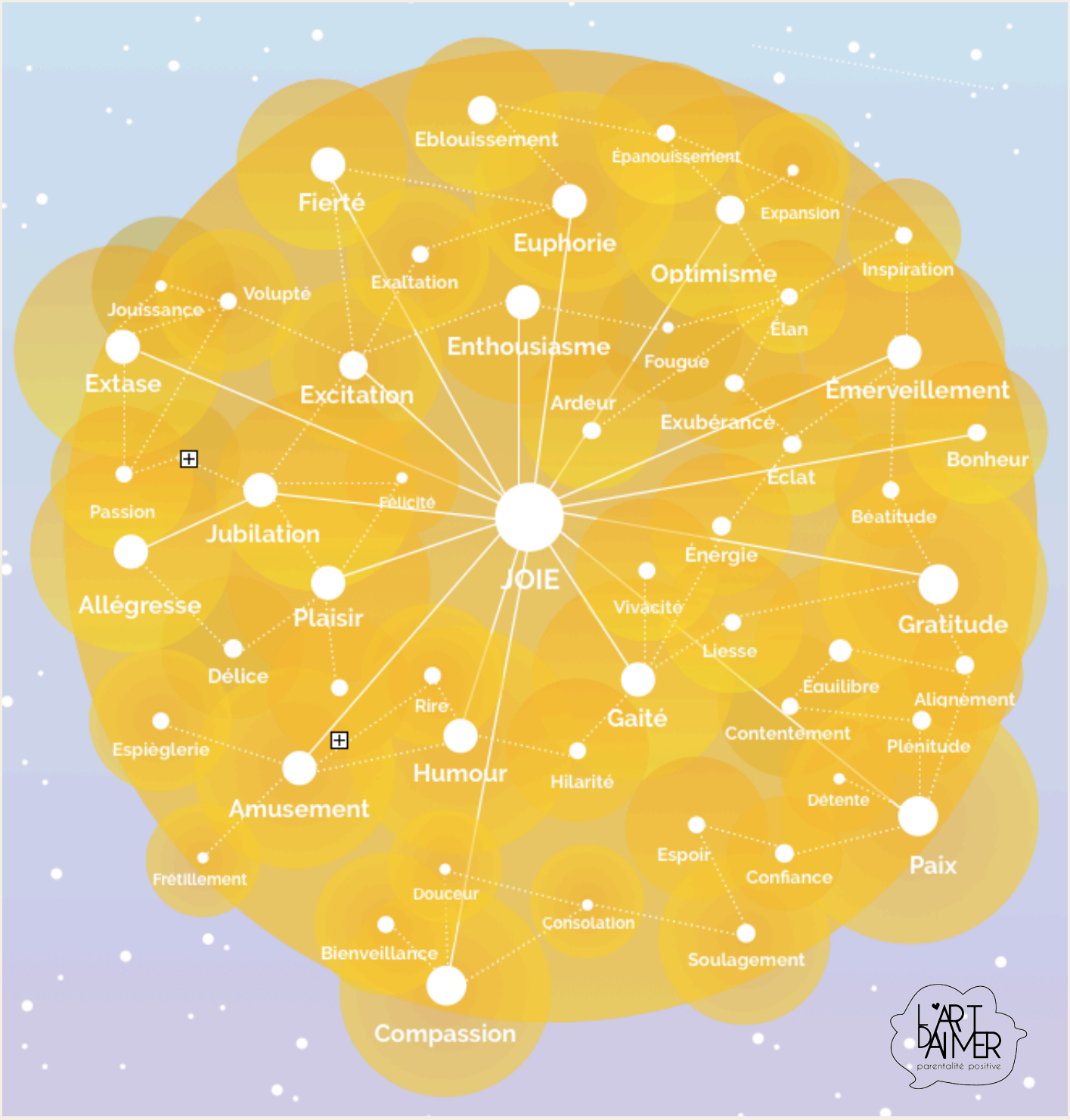

L'Art d'Aimer /parentalité positive - Delphine Binet-Colstoun - 06.63.84.70.31 - delphine@art-aimer.com

- JOIE -

Émotion vive, agréable et limitée dans le temps qu'éprouve l'être dans son entier au moment où ses aspirations, ses ambitions, ses désirs ou ses rêves s'accomplissent d'une manière réelle ou imaginaire.

À partager à volonté, en citant la source. Merci !